ПРАВИЛА ЗЕМЛЕПОЛЬЗОВАНИЯ И ЗАСТРОЙКИ НОВОКУЗНЕЦКОГО ГОРОДСКОГО ОКРУГА

КАРТА ГРАДОСТРОИТЕЛЬНОГО ЗОНИРОВАНИЯ МУНИЦИПАЛЬНОГО ОБРАЗОВАНИЯ.
КАРТА ГРАНИЦ ТЕРРИТОРИЙ, НА КОТОРЫХ ПРЕДУСМАТРИВАЕТСЯ ОСУЩЕСТВЛЕНИЕ ДЕЯТЕЛЬНОСТИ ПО ИХ КОМПЛЕКСНОМУ РАЗВИТИЮ.
М 1:25 000

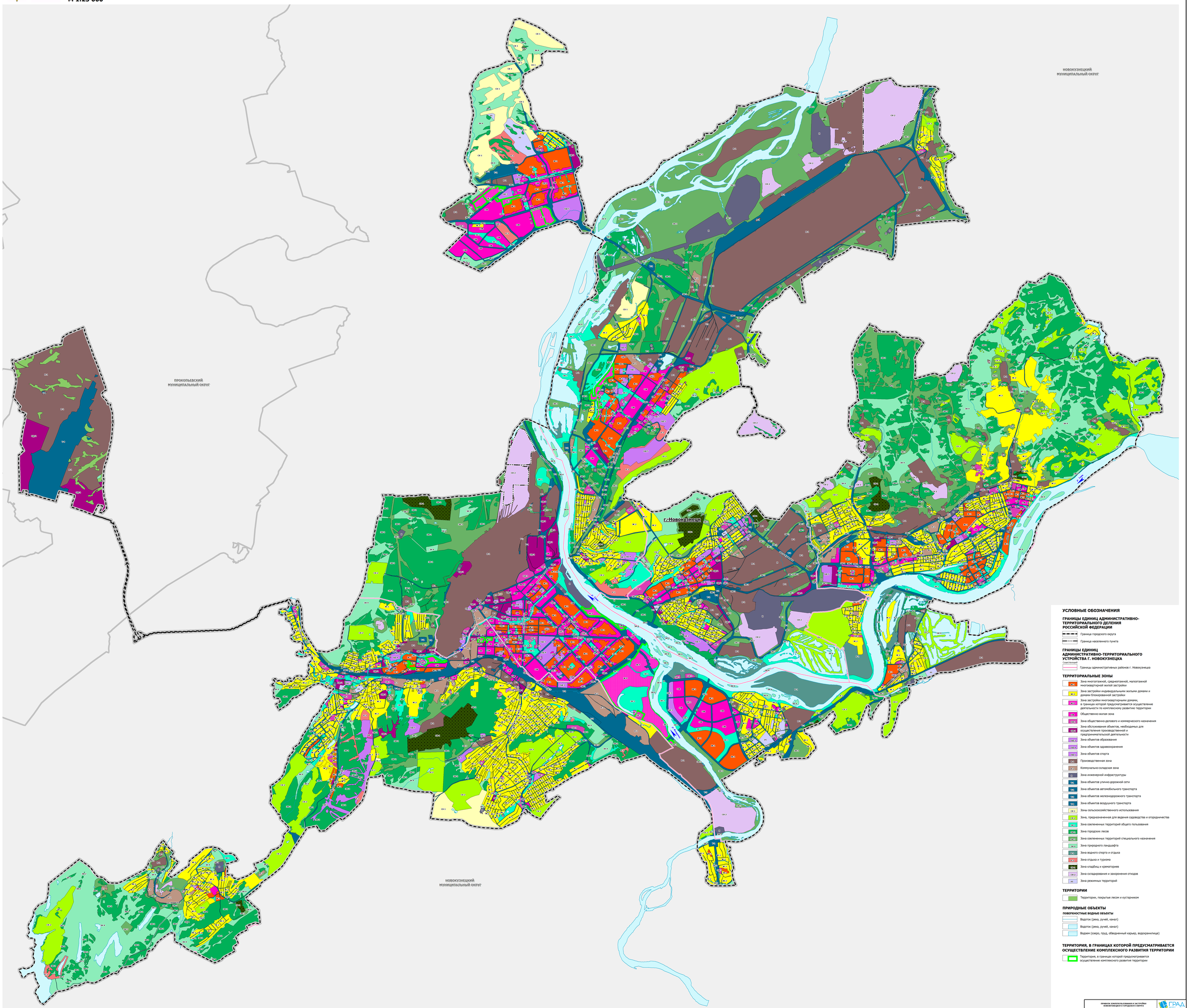

УСЛОВНЫЕ ОБОЗНАЧЕНИЯ

ГРАНИЦЫ ЕДИНИЦ АДМИНИСТРАТИВНО-ТЕРРИТОРИАЛЬНОГО ДЕЛЕНИЯ РОССИЙСКОЙ ФЕДЕРАЦИИ

- Граница городского округа
- Граница населенного пункта

ГРАНИЦЫ ЕДИНИЦ АДМИНИСТРАТИВНО-ТЕРРИТОРИАЛЬНОГО УСТРОЙСТВА Г. НОВОКУЗНЕЦКА

Существующие

- Границы административных районов г. Новокузнецка

ТЕРРИТОРИАЛЬНЫЕ ЗОНЫ

- Зона многоэтажной, среднеэтажной, малоэтажной многоквартирной жилой застройки
- Зона застройки индивидуальными жильными домами и домами блокированной застройки
- Зона застройки многоквартирными домами, в границах которой предусматривается осуществление деятельности по комплексному развитию территории
- Общественно-жилая зона
- Зона общественно-делового и коммерческого назначения
- Зона обслуживания объектов, необходимых для осуществления производственной и предпринимательской деятельности
- Зона объектов образования
- Зона объектов здравоохранения
- Зона объектов спорта
- Производственная зона
- Коммунально-складская зона
- Зона инженерной инфраструктуры
- Зона объектов улично-дорожной сети
- Зона объектов автомобильного транспорта
- Зона объектов железнодорожного транспорта
- Зона объектов воздушного транспорта
- Зоны сельскохозяйственного использования
- Зона, предназначенная для ведения садоводства и огородничества
- Зона озелененных территорий общего пользования
- Зона городских лесов
- Зона озелененных территорий специального назначения
- Зона природного ландшафта
- Зона водного спорта и отдыха
- Зона отдыха и туризма
- Зона кладбищ и крематориев
- Зона складирования и захоронения отходов
- Зона режимных территорий

ТЕРРИТОРИИ

- Территории, покрытые лесом и кустарником

ПРИРОДНЫЕ ОБЪЕКТЫ

ПОВЕРХНОСТНЫЕ ВОДНЫЕ ОБЪЕКТЫ

- Водоток (река, ручей, канал)
- Водоток (река, ручей, канал)
- Водоем (озеро, пруд, обводненный карьер, водохранилище)

ТЕРРИТОРИЯ, В ГРАНИЦАХ КОТОРОЙ ПРЕДУСМАТРИВАЕТСЯ ОСУЩЕСТВЛЕНИЕ КОМПЛЕКСНОГО РАЗВИТИЯ ТЕРРИТОРИИ

- Территория, в границах которой предусматривается осуществление комплексного развития территории

ПРАВИЛА ЗЕМЛЕПОЛЬЗОВАНИЯ И ЗАСТРОЙКИ НОВОКУЗНЕЦКОГО ГОРОДСКОГО ОКРУГА				ГРАД
Карта градостроительного зонирования муниципального образования. Карта границ территорий, на которых предусматривается осуществление деятельности по их комплексному развитию				
Масштаб	М 1:25 000	Руководитель проекта	Дубенко И.Н.	
Шифр проекта	ПЗР 1858-23	Руководитель группы ГПЗ	Лапбина А.А.	
Дата				Лист 1 / Л.Л